asbl

Enfants de Madagascar

www.enfantsdemadagascar.be
info@enfantsdemadagascar.be

Rapport d'activités 2022

www.enfantsdemadagascar.be

UN TOUT GRAND MERCI A NOS GENEREUX DONATEURS

Le mot du président

2022 aura été pour notre association une année remplie de générosité pour les enfants malgaches, asous l'égide du père Pedro etde sonéquipe d'AKAMASOA.

Nous tenons à remercier toutes les personnes qui nous ont aidés dans l'organisation de nos différentes activités et nos donateurs qui se font de plus en plus nombreux. Merci aussi au père Pedro et à ses confrères malgaches, le père Alexandre et le père Gaston avec lesquels nous sommes régulièrement en contact et qui consacrent leur vie dans l'Androy à soulager la grande souffrance et la pauvreté extrême de cette région beaucoup trop délaissée.

Ainsi en 2022, ce sont quatre versements qui ont pu être effectués vers le compte de l'association AKAMASOA, à savoir :

- le 26 janvier : 18000 €
- le 13 avril : 10000 €
- le 22 juillet : 22000 €
- le 12 décembre: 60000 €.

Merci encore à vous tous qui soutenez cette cause que nous défendons et qui permet aux enfants les plus pauvres de notre planète de trouver un peu de réconfort et de quoi se nourrir.

Guy Ballant,

Après le passage du cyclone

Les enfants de Madagascar, le père Pedro, le père Alexandre, le père Gaston

"[sic] Chers amis...,

Voici le compte rendu que le père Gaston m'a envoyé ce jour. [1]

Le Père Gaston Faratsely, c'est notre nouveau Supérieur Provincial des Lazaristes a Madagascar, qui remplace le père Alexandre, qui avez fini son mandat !

... Ensuite après ce rapport du mois d'Août 2022, qui nous envoi le père Gaston, avec son nouveau équipe, nous lui avons envoyé 90.000 euros, c'est-à dire les 60.000 euros que vous nous avez envoyés le 15 décembre et les 30.000 euros que vous nous avez envoyés le 6 janvier 2023..

Pour cette somme de 90.000 euros (qui représente 418.500.000 ariary) ,ils sont encore en train de partager de cette aide. Une fois qu'ils auront dépensé cette somme ils feront le nouveau rapport.

Très cordialement !

P. Pedro (22 mars 2023)"

Chers bienfaiteurs,

Au nom de la population victime de la famine le "KERE" dans le sud de Madagascar, l'équipe du Projet "KERE" de l'aide aux victimes de la famine à Androy sud de Madagascar, dirigée par père

[1] Toute information détaillée concernant les dons effectués par l'ASBL Enfants de Madagascar peut être obtenue gratuitement par mail, sur simple demande.

FARATSELY Gaston, C.M Provincial de la Congrégation de la Mission, les personnes collaboratrices dans chaque lieux concernés, sommes très reconnaissants de l'aide financière que vous nous avez apportée avec beaucoup de générosité. Cet argent nous permet de soulager ceux qui souffrent le plus de cette famine et nous pouvons aussi fournir des semences pour les paysans cultivateurs.

Nous remercions également le père PEDRO OPEKA C.M, par l'intermédiaire duquel nous avons reçu votre don.

Il nous est difficile de trouver le mot convenable pour vous exprimer sincèrement notre remerciement, mais nous espérons que vous allez recevoir de votre coeur notre expression sincère et profonde « MISAOTRA BETSAKA ! » C'est- à dire , MERCI BEAUCOUP.

Que Dieu vous rend le centuple, de tous ce que vous avez fait pour nous.

Père Gaston" (21/03/2023)

Un don fait en 2021 par la Fondation Roi Baudouin à notre association a permis la construction de 7 logements à AKAMASOA !

Comme vous le savez, après 32 années d'effort et sans relâche, ce sont 22 villages que le Père Pedro a déjà pu créer permettant ainsi d'abriter plus de 25.000 personnes dans quelques 3.000 petites maisons familiales construites en dur (sans compter les écoles, les dispensaires, et les structures sportives aménagées dans chaque nouveau village d'Akamasoa)[2].

Chaque année, parmi ses projets, le Père Pedro prévoit de construire de nouveaux logements. Le projet que nous avons proposé et qui a été accepté consiste en la construction de 7 nouvelles maisons. Chaque maison coûte 8.000EUR. Notre organisation a financé le solde nécessaire à boucler le budget. Malgré les difficultés rencontrées comme, par exemple, le manque de main d'œuvre qualifiée, … mais aussi les crises externes comme les différentes vagues de la pandémie, les conséquences de la guerre en Ukraine sur les prix, le projet a été mené à bien ! Les 7

maisons qui sont peintes sont bien terminées depuis début septembre 2022.

Ci-dessus la photo que le Père Pedro nous a envoyée le 2 septembre 2022 avec le commentaire :

« Le projet est réalisé grâce à Dieu et à nos bienfaiteurs de Belgique »

• 7 familles qui étaient sans ressources et vivaient dans l'extrême pauvreté sur la décharge municipale d'Antananarivo bénéficient de ces nouvelles maisons !

• AKAMASOA a prévu en 2022 la construction de 100 logements. Les autres logements sont également financés par des dons

• Ce projet participe donc de façon importante à la réalisation des objectifs 2022 et ainsi à la poursuite de

[2] Aujourd'hui ce sont plus de 15.000 enfants et jeunes qui y sont scolarisés et ce sont plus de 500.000 personnes qui ont été aidées par le centre d'Akamasoa et près de 3.500 personnes qui y ont trouvé un emploi. En 2019, lors de sa visite à Madagascar, le pape François, argentin comme le père Pedro a baptisé Akamasoa "**Cité de l'amitié**".

l'œuvre du Père Pedro. Il est indéniable, et nous l'avons encore vu lors des conférences données par le Père Pedro en France comme en Belgique que son travail de mobilisation nationale mais surtout internationale a permis de développer une véritable chaîne de solidarité qui chaque année s'amplifie … et heureusement qu'il en est ainsi vu l'augmentation permanente des besoins pour réduire l'extrême pauvreté à Madagascar.

Activités 2022 de notre ASBL Enfants de Madagascar

L'hebdomadaire DIMANCHE

Le journal DIMANCHE nous permet de faire connaître l'activité du père Pedro et de son association AKAMASOA à travers toute la Belgique. Il nous offre également l'opportunité d'avoir des contacts réguliers avec nos nombreux donateurs. Les deux encarts qui sont aussi des appels aux dons ont été imprimés en 2022 à plus de 10.000 exemplaires. Ils sont joints au journal. Quant aux imprimés excédentaires, ils sont distribués toutes-boîtes par des bénévoles à Bruxelles et dans quelques autres régions.

Des églises bien fréquentées disposent aussi de quelques exemplaires qui restent à la disposition des fidèles. Les Newsletters que nous envoyons à nos internautes font également référence à ces documents téléchargeables sur notre site internet.

A Chimay, organisation d'une marche ADEPS à partir de la Boulaie

2022 aura connu pour la cinquième fois une marche ADEPS au profit du père Pedro et des enfants de Madagascar. Appréciées par ses connaisseurs sportifs elles bénéficient d'une publicité nationale. Elles permettent aux membres de l'ASBL de rencontrer de nombreux marcheurs provenant de tous les coins de Bruxelles, de Wallonie et de Flandre et de leur partager leur démarche pour les enfants les plus démunis du monde. Cette année, nous avons pu encore profiter de l'efficacité tellement appréciée de plusieurs sportifs des régions de Couvin et de Chimay pour établir les parcours de 5, 10 et 20 km et consacrer de nombreuses heures pour le fléchage et le défléchage de différentes promenades. D'autres bénévoles se sont mis à la disposition des marcheurs en leur fournissant pains-saucisses, pâtisseries et différentes boissons réconfortantes.

Merci à eux tous pour leur précieuse présence.

Conférences du Père Pedro

Fin juin, nous avons eu le bonheur de recevoir, durant quatre jours, « chez nous » le Père Pedro. Arrivé, dans l'après-midi du jeudi, il fut accueilli chez notre président, Guy Ballant, à Bourlers, en compagnie chaleureuse du chanteur chrétien, Jean-Claude Gianadda, venu spécialement de Marseille pour l'occasion ! Pour le père Pedro, le repos n'existe pas. Et après la fatigue liée aux nombreuses conférences données à travers toute la France, c'est sans relâche, avec assurance et fermeté qu'il a conclu en beauté ses dernières rencontres et interviews en Belgique, relevant sans cesse l'épouvantable pauvreté de plus en plus marquée dans le Sud de l'île rouge.

Deux journées intenses, où se succédèrent interviews et rencontres avec les journalistes de

la presse écrite et radio, principalement la RCF, et 1RCF qui ont ainsi contribué à la diffusion du « Message du Père Pedro au monde », afin que nous poursuivions l'aide financière essentielle aux cris d'un peuple les plus pauvres de la planète. L'accueil et le calme du site de la « Pairelle » à Wépion - Centre Spirituel Ignatien et lieu de retraites catholiques a donné lieu à de grandes retrouvailles du père Pedro avec son ami fidèle, le père André-Marie Foutrein, venu de Croixrault en Picardie, accompagné d'une dizaine d'amis. Avec Jean-Claude Gianadda, nous avons ainsi fêté leur double anniversaire : 75 et 85 ans, un grand moment d'émotions partagées.

La colonne des « Amis du Père Pedro » s'est ensuite dirigée vers le collège Notre-Dame d'Erpent, où a eu lieu, en soirée, la première conférence, rythmée par quelques très beaux chants de Jean-Claude Gianadda.

Le père Pedro et les membres de l'asbl

La deuxième journée fut tout aussi intense, car, une fois encore, le Père Pedro fut interviewé par « La Libre », avant de s'adresser, à nouveau en soirée au public attentif, dans l'église du Collège Saint-Michel à Etterbeek. La présence de M. Jean-Omer Berizky – Ambassadeur de Madagascar en Belgique – ainsi que du Père Tommy Scholtès – représentant de l'église catholique en Belgique – ont souligné – si besoin est – l'importance de la venue du Père Pedro appelant tout un chacun à venir soutenir son œuvre, celle des 22 villages d'Akamasoa, ainsi que faire face à la famine dans le Sud de Madagascar, qui tue chaque jour de nombreux enfants !

Ce « CRI », cet appel à la générosité a été entendu, une dernière fois, le dimanche matin, en l'église Saint-Alix à Woluwé. Là, le Père Pedro a concélébré la messe dominicale avec l'Abbé Philippe Mawet, avant de reprendre le TGV pour Paris, où l'attendaient encore d'autres missions d'évangélisation et de témoignages de l'œuvre gigantesque qu'il mène, sans relâche, depuis plus de quarante ans !

La « parabole du Colibri » prend ici le sens profond de ce que – modestement – notre ASBL « Enfants de Madagascar » tente, tout au long de l'année de vivre, en invitant chacune et chacun à ouvrir son cœur à l'appel de détresse du peuple Malgache. Car, nous nous engageons – et l'avons répété au Père Pedro – à ce que chaque euro récolté lui soit intégralement reversé.

© 2023 - Enfants de Madagascar ASBL - 6464 Bourlers

Veillée mariale chantée par Jean-Claude Gianadda dans le cadre du pélerinage septennal à Notre-Dame del Pilar (de l'Arbrisseau) à Salles-Chimay.

Le jeudi 8 septembre 2022 à 20h, notre ASBL a eu le plaisir d'accueillir en l'église de Salles le chanteur chrétien Jean-Claude Gianadda pour une veillée de prières et de chansons en l'honneur de Notre-Dame de l'Arbrisseau.

Cette veillée était associée à l'hommage à Marie que les villageois allaient concrétiser huit jours plus tard par le grand pèlerinage septen-nal auquel ont assisté les prêtres de la région, le Vicaire Général Olivier Frölich et des paroissiens venus des villages avoisinants.

Les chansons de Jean-Claude étaient d'ailleurs consacrées en grande partie à la Vierge Marie et reprises en chœur par une assemblée recueillie et toujours enchantée d'entendre ses belles compositions.

Jean-Claude Gianadda qui aide son ami le Père Pedro depuis plusieurs années a donné à notre ASBL la moitié de la collecte comme il l'avait déjà fait un certain nombre de fois auparavant.

Nous nous devons de signaler également que Jean-Claude a remis 3.000 euros à notre ASBL, destinés aussi à Madagascar et au Père Pedro, lors de la dissolution de son Association Saint Bruno.

De même, il a mis à notre disposition gratuitement 275 CD's à vendre au profit de Madagascar lors de nos activités ou via notre site internet.

Un tout grand MERCI à lui !

Chaîne de solidarité

Le Père Pedro a développé autour de lui une véritable chaîne de solidarité composée par de nombreuses associations situées dans différents pays de par le monde ; nous sommes fiers d'en faire partie et conscients de la responsabilité que cela signifie. C'est ainsi que notre association a collaboré et échangé avec d'autres associations, entre-autres pour la bonne organisation de la visite du Père Pedro en juin, en France et en Belgique.

Par ailleurs, notre association a rencontré un dirigeant de l'autre association travaillant aussi en Belgique dans le but de coordonner au mieux les efforts en faveur du Père Pedro, d'AKAMASOA et des enfants.

Projection du film OPEKA au sanctuaire de Tongre-Notre-Dame

Une après-midi de soutien au profit des œuvres du Père Pédro Opéka a eu lieu le 4 décembre 2022 avec la projection du film « OPEKA » d'une durée de 89 minutes, réalisé par Cam Cowan, et qui présente la vie du père lazariste qui combat la pauvreté dans son pays d'adoption.

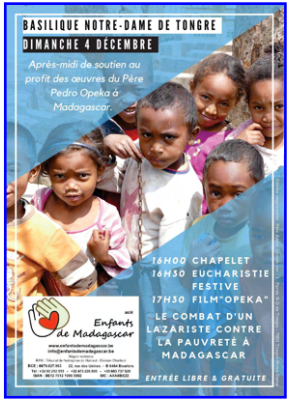

Des CDs de Jean Claude GIANADDA, des œuvres, poteries, livres…. du Père André-Marie, prêtre, potier, artiste accompli ont été vendus à cette occasion.

Un grand merci à tous les participants.

Activité "COUGNOUS" avec la jeunesse de Bourlers

Grâce à la générosité de la jeunesse de Bourlers, grâce aussi à la section locale de A.C.R.F. (Femmes en milieu

rural) mais aussi à la compétence du maître boulanger-pâtissier Jacques Loosveldt, plus de 200 cougnous ont été confectionnés puis distribués aux personnes les plus âgées du village. Une très belle initiative !

Rapport financier 2022

	DEPENSES	RECETTES
Solde de l'année 2021		**18676,20**
Cotisations		160,00
Frais généraux	606,32	
Activités + publications	7680,73	
Dons et legs		101779,10
Dons Dimanche		29409,01
Divers		184,65
Ventes diverses		890,32
P. Pedro à Erpent (24/06/22)		447,00
P. Pedro à St Michel (25/06/22)		1338,50
P. Pedro à Ste-Alix (26/06/22)		1870,22
WE du P. Pedro – Marche ADEPS		1610,50
Veillée JC Gianadda à Salles (08/09/22)		491,00
Cougnous Jeunesse de Bourlers		572,00
Projection OPEKA à Tongre-ND (4/12/22)		88,00
MADAGASCAR	110000,00	
TOTAUX	**118287,05**	**157516,50**
Solde de l'année 2022		*39229,45*

Ce sont les dons de plus de 450 donateurs qui ont permis l'envoi de 110.000 € à Madagascar, au père Pedro. Ces dons nous ont été accordés en très grande partie suite à la publication de deux encarts parus dans le journal Dimanche, encarts qui ont été également distribués toutes-boîtes dans plusieurs localités de Bruxelles et du Hainaut, mais aussi par des donateurs réguliers ainsi que les membres de l'asbl.

Témoignages

Françoise Collignon est belge et possède un terrain au nord-est de la capitale de Madagascar. Aujourd'hui elle voudrait l'offrir au père Pedro, suite à la conférence qu'il a donnée au Collège Notre-Dame de la Paix d'Erpent. Madame Collignon connaît bien la grande île et désire témoigner de son expérience. Voici un extrait de ce qu'elle nous écrfit :

« Mon expérience merveilleuse mais souvent très difficile à vivre à Madagascar.

Ayant été 12 fois à Madagascar toujours dans un but humanitaire je suis contente de pouvoir partager ma « petite » expérience.

Madagascar est pour moi un enfer au paradis.

Alors que tout le monde pourrait vivre correctement en partageant le potentiel des ressources minières, touristiques etc. possible (?) si certains dirigeants n'étaient pas corrompus.

J'ai eu la chance de rencontrer Père Pedro qui en arrivant à Madagascar comme prêtre a été horrifié en voyant la misère des familles et leurs enfants vivant sur les dépôts d'immondices se disputer avec des chiens quelque chose qui avait dû être un jour de la nourriture. Père Pedro n'a pas hésité et a décidé de consacrer sa vie pour ces malheureux. Avec un courage formidable il a réussi à construire son village Akamasoa en utilisant le meilleur chemin pour redonner à ces familles une vie digne et humaine. Il a sauvé ces familles en leur apprenant le travail

bien fait, l'honnêteté et en contrepartie en leur donnant l'opportunité de « vivre » et d'avoir un toit. Il a cru en la jeunesse qui est l'avenir de ce pays en rendant dans « sa ville » l'école obligatoire. Une famille, chez père Pedro, est nourrie et a l'opportunité d'être soignée, d'aller à l'école tout gratuitement mais chacun doit donner de sa personne par le travail.

A l'endroit où était un immense dépôt d'immondices en 1975, on peut voir maintenant une ville propre de plus de 25000 habitants avec des espaces pour le sport, des hôpitaux, des écoles, des cantines. Tout est donné gratuitement aux habitants en contrepartie d'un travail.

Père Pedro ancien footballeur argentin a utilisé le sport pour guérir certains jeunes qui vivaient dans une violence quotidienne.

Akamasoa est venu en aide à 500.000 malgaches.

En regardant les premiers enfants sauvés on peut dire que son travail a porté ses fruits et est extraordinaire car il en a fait des médecins, des instituteurs, des artisans qui sont prêts à reprendre le flambeau de cet homme formidable.

Je n'oserais pas le dire si je n'avais pas vu tout ce que je vous raconte.

A la capitale Tananarive j'ai vu les enfants aux cheveux roux qui mendient dans les tunnels pollués par les gaz d'échappement des voitures. Une pédiatre m'a expliqué que c'était dû au manque cruel de protéines.

Le travail est immense mais l'aide des habitants de nos pays qui vivent dans l'abondance est nécessaire ! Le principal avec ce saint homme c'est qu'on peut être sûre et certain que tout sera bien utilisé.Dans certains endroits de Madagascar une sècheresse sévit et la maladie des personnes fragilisées par la malnutrition est dramatique.

Je vous conseille de regarder sur votre ordinateur les vidéos « père Pedro à Madagascar à Akamasoa» et « la messe de Père Pedro qu'il célèbre devant des milliers de gens qu'il a sauvés et sortis d'une misère noire ».

Françoise Collignon (décembre 2022)

Conclusion - pour 2023

Le but de notre asbl est d'apporter une goutte d'eau dans l'immense océan de la lutte contre la pauvreté à travers le monde et plus particulièrement à Madagascar.

Nous faisons nôtres les paroles du père André-Marie, grand ami du père Pedro, en espérant que celles-ci toucheront aussi le coeur d'une majorité de personnes...

Pour un monde plus solidaire et plus humain, ne nous dérobons pas au "cri des pauvres" [4]!

Guy Ballant

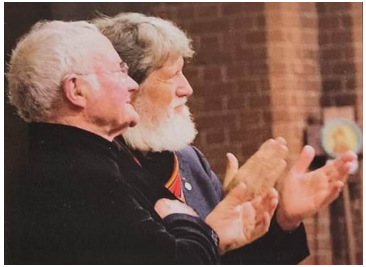

" Tous les jours, il meurt 50.000 enfants de la violence la plus inacceptable : la faim.

Cette maladie serait pourtant la plus facile à guérir; le remède serait le partage. "

Père André-Marie
La Demeure 80290 Croixrault

[4] **"Le cri des pauvres - Ne pas se dérober"** livre du P.Pedro. Ed. Balland 2015

Comment aider et participer aux actions de l'association ?

Avec **1 €**, un enfant peut recevoir du riz pendant 13 jours
Avec **5 €**, on plante 60 arbres
Avec **25 €**, un enfant peut vivre un mois durant
Avec **100 €**, un enfant peut aller à l'école pendant un an
Avec **8.000 €**, AKAMASOA construit une maison en dur de 60 m^2.

Pour nous apporter votre aide, vous pouvez :

- nous contacter par email : info@enfantsdemadagascar.be
- faire un don par versement sur le compte de l'ASBL :

IBAN : **BE12 7512 1096 0892** BIC : **AXABBE22**

en indiquant "DON " suivi de votre numéro national ou de votre date de naissance. Les dons de 40 € et plus sont déductibles fiscalement aussi bien en Belgique que dans toute la communauté européenne.

Tous les dons ainsi que le résultat de toutes les actions réalisées par l'ASBL "Enfants de Madagascar" sont transmis sans aucun intermédiaire à l'Association AKAMASAO du père Pedro, à Madagascar

asbl

Enfants de Madagascar

www.enfantsdemadagascar.be
info@enfantsdemadagascar.be

Région wallonne

RPM : Tribunal de l'entreprise du Hainaut - Division Charleroi

BCE : 0679.827.963 22, rue des Usines - B 6464 Bourlers

Tél : +32 60 212 513 - +32 473 226 800 - +33 683 737 620

IBAN : BE12 7512 1096 0892 BIC : AXABBE22

Imprimerie : Inter-Gral Wallonie asbl - Rue du Travail 58 - 6200 Châtelineau